

PLANTA BAIXA CAMARA MUNICIPAL

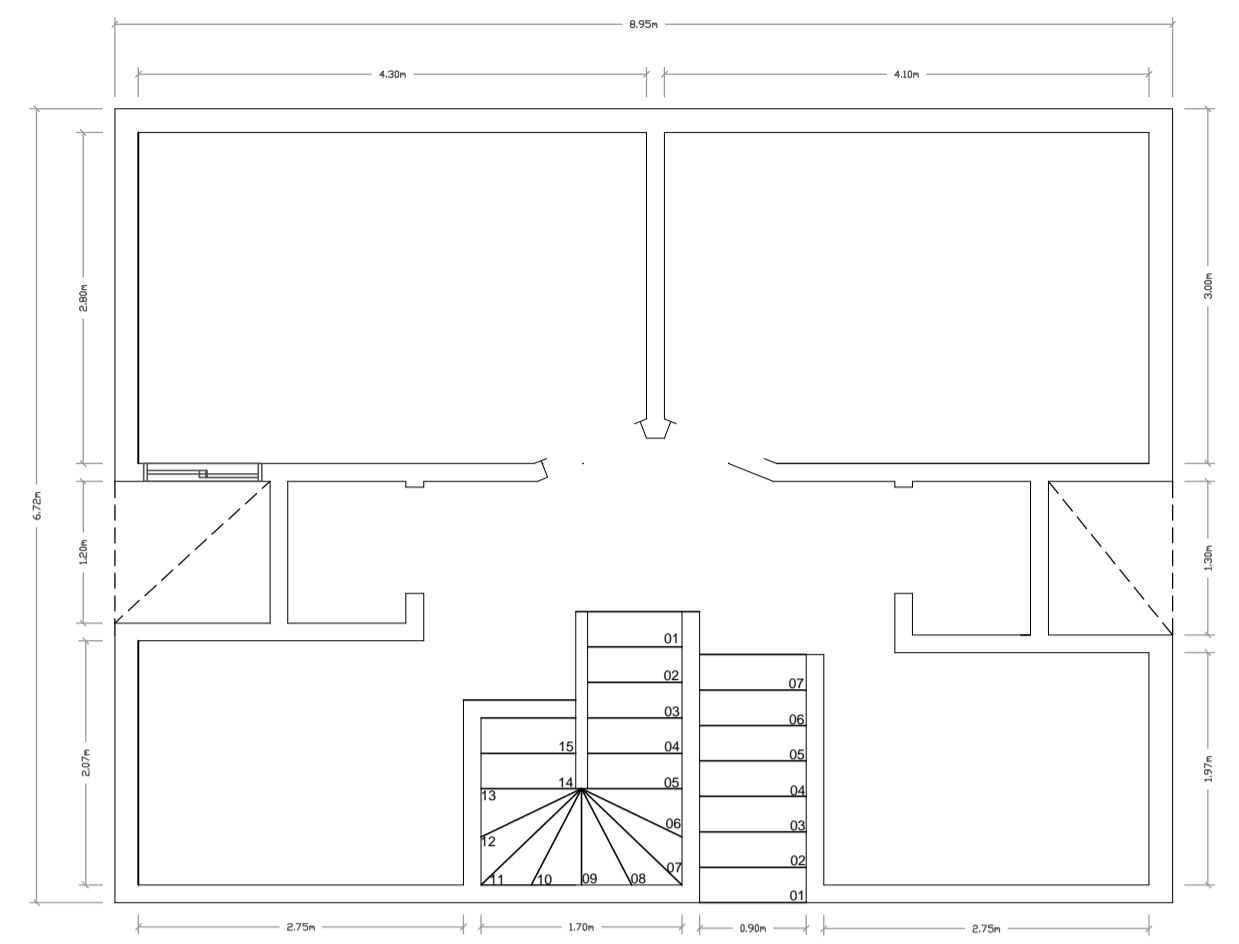

PLANTA BAIXA PAV 01

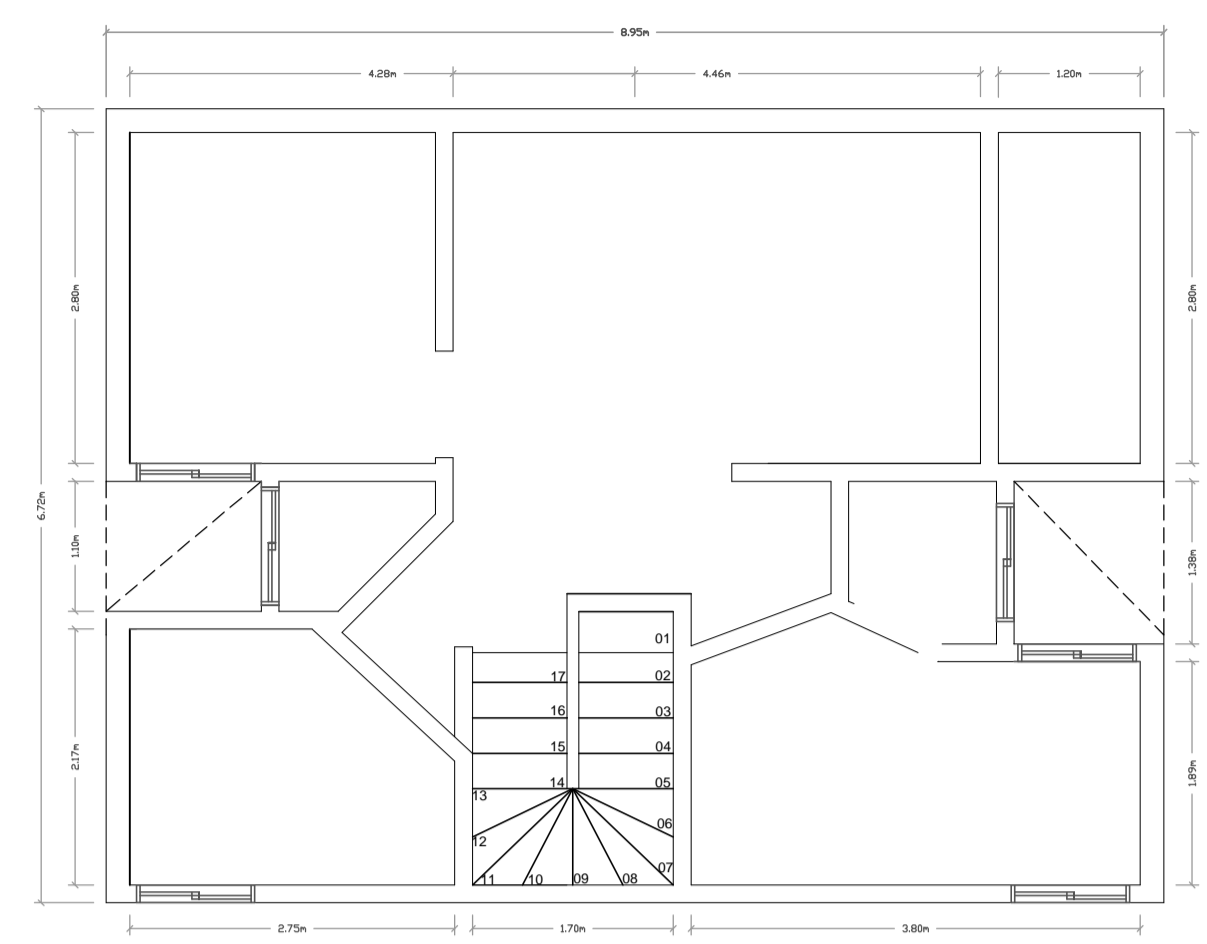

PLANTA BAIXA PAV 02

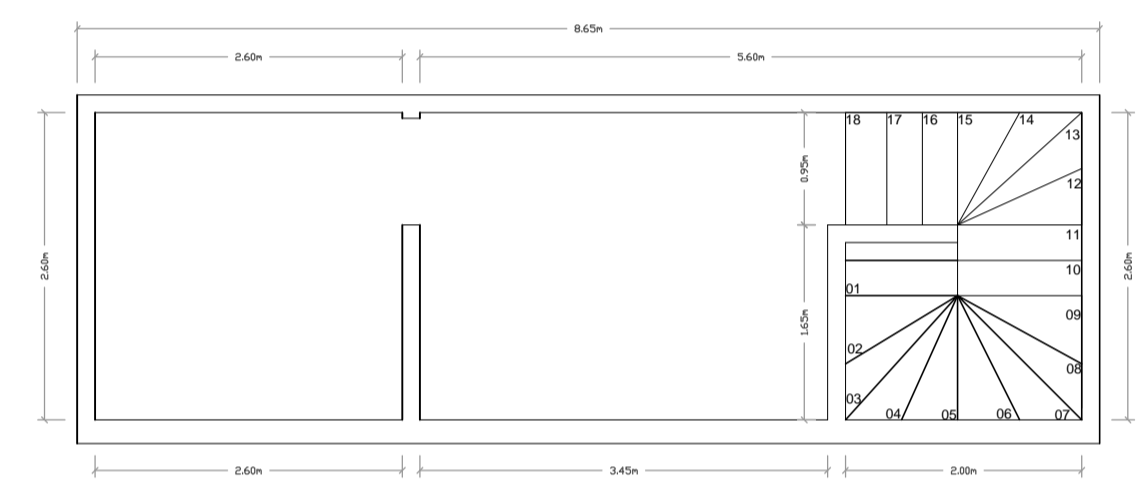

PLANTA BAIXA MEZANINO



FACHADA FRONTAL

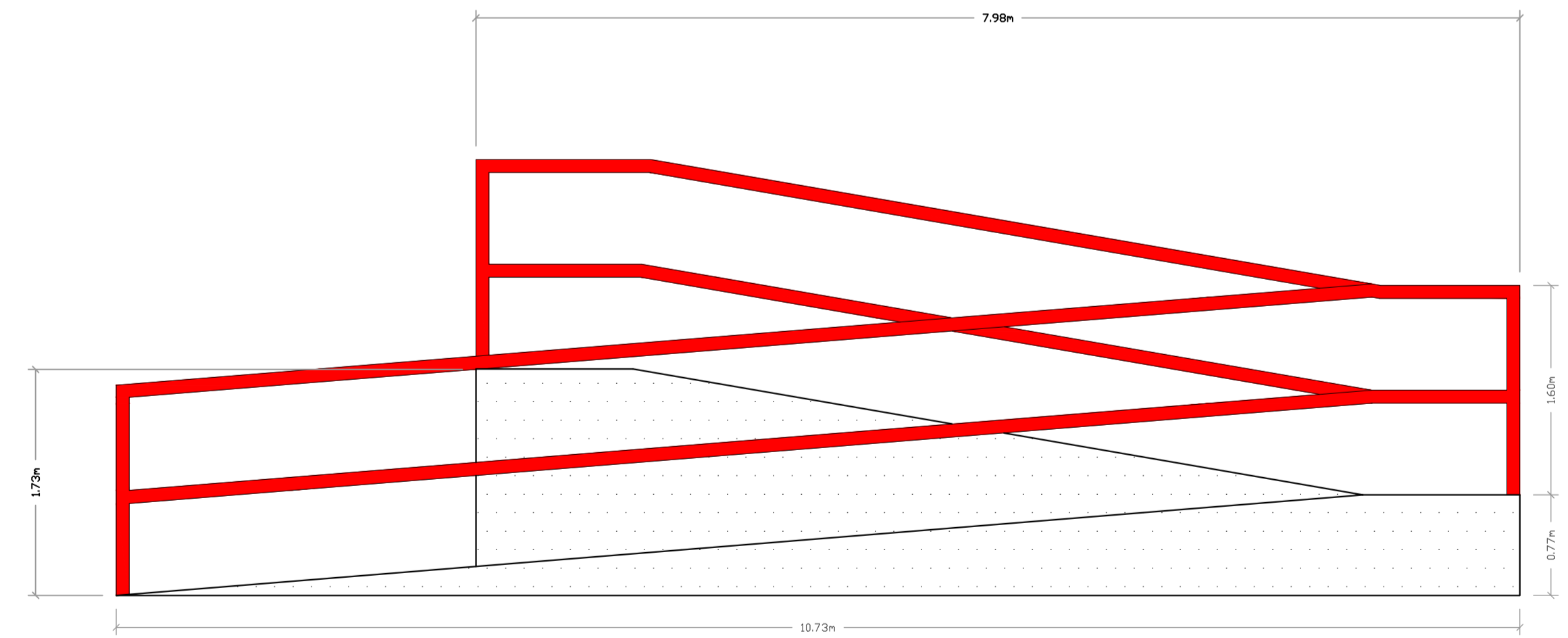

CORTE REGULARIZAÇÃO DE RAMPA DE ACESSO AO SALÃO DA CAMARA MUNICIPAL COM 8,30% DE INCLINAÇÃO

Especificação do Projeto: Rampa de Acessibilidade		Folha: 2/2
Classificação da Obra: Construção de Guarda Corpo		
Título da Obra: Adequação de rampa conforme IT-08 CBMMG		
Dados da obra Proprietário: CAMARA MUNICIPAL DE PARAGUAÇU CNPJ: 07.480.746/0001-99 Endereço: Rua Bueno, 20 Bairro: Centro Cidade/CEP: Paraguaçu - MG Setor: Quadra: Lote:		Planta de Localização:
Contratante Proprietário: Camara Municipal de Paraguaçu CNPJ: 07.480.746/0001-99 Responsável Técnico Nome: Nelson Junqueira Santos Profissão/CREA: Engenheiro Mecânico/CREA:93.463D CPF N°: 039.821.926-50		Áreas Terreno: Cartório: Cadastro: Edificação: Ampliação: TOTAL:
Conteúdo Desenho Técnico Posicionamento de terças		Taxa de ocupação: Escala: diversas Unidade das cotas: Milímetros
CREA		Prefeitura
Departamento de Obras		Cadastro Municipal.
Prefeito		
<p>NOTAS: Declaro que a aprovação do projeto não implica por parte da prefeitura do direito de propriedade do terreno. Direitos autorais reservados pelo lei 5.859 de 14/12/1970. Reprodução proibida em seu todo ou partes sem a expressa autorização do autor. É proibido colocar entulhos ou materiais de construção nas vias públicas. É proibido ligar redes de esgoto em redes de águas pluviais ou vice-versa. É proibida a abertura para o sentido dos passeios e vias públicas de portas, portões e/ou grades. Não é permitida ao proprietário a edificação de rampas nos passeios e ruas sem autorização da prefeitura. A não observação destes itens acarretará ao proprietário a aplicação das penalidades previstas na lei.</p>		
Data: Junho - 2022	Paraguaçu - MG	Desenhista: Nelson J.Santos (35)99988-0771